

РЕСПУБЛИКА МОРДОВИЯ
АДМИНИСТРАЦИЯ АРДАТОВСКОГО
МУНИЦИПАЛЬНОГО РАЙОНА
ПОСТАНОВЛЕНИЕ

«23» мая 20 24 г.

г. Ардатов

№ 488

Об установлении публичного сервитута для использования земель и земельных участков в целях эксплуатации линейного объекта системы газоснабжения местного значения «Надземный газопровод низкого давления по ул. Школьная, Садовая, Д. Бедного, М. Горького с. Урусово Ардатовского района»

В соответствии главой V.7 Земельного кодекса Российской Федерации от 25 октября 2001 года №136-ФЗ, Федеральными законами от 03 августа 2018 года №342-ФЗ «О внесении изменений в Градостроительный кодекс Российской Федерации и отдельные законодательные акты Российской Федерации», от 06 октября 2003 года №131-ФЗ «Об общих принципах организации местного самоуправления в Российской Федерации», от 25 октября 2001 года №137-ФЗ «О введении в действие Земельного кодекса Российской Федерации», от 31 марта 1999 года № 69-ФЗ «О газоснабжении в Российской Федерации», руководствуясь Уставом Ардатовского муниципального района Республики Мордовия, на основании ходатайства общества с ограниченной ответственностью «ИНВЕСТ-ТРЕЙДХАУС» Администрация Ардатовского муниципального района,

ПОСТАНОВЛЯЕТ:

1. Установить публичный сервитут на срок 49 лет для использования земель и земельных участков в целях эксплуатации линейного объекта системы газоснабжения местного значения «Надземный газопровод низкого давления по ул. Школьная, Садовая, Д. Бедного, М. Горького с. Урусово Ардатовского района» (далее соответственно - публичный сервитут, инженерное сооружение), по переч-

ню и в границах согласно приложениям №1 и №2; следующие сроки и график ремонтно-эксплуатационных работ по обслуживанию инженерного сооружения (при необходимости): ежегодно с 1 января по 31 декабря.

2. ООО «ИНВЕСТ-ТРЕЙДХАУС» руководствоваться постановлением Правительства РФ от 20 ноября 2000 года №878 «Об утверждении Правил охраны газораспределительных сетей».

3. Публичный сервитут считается установленным со дня внесения сведений о нем в Единый государственный реестр недвижимости.

4. Установить ограничения в использовании земельных участков, в отношении которых установлен публичный сервитут, в соответствии с Постановлением Правительства Российской Федерации «Об утверждении правил охраны газораспределительных сетей» от 20 ноября 2000 г. №878.

5. ООО «ИНВЕСТ-ТРЕЙДХАУС» привести земельные участки, указанные в приложении, в состояние, пригодное для их использования в соответствии с видом разрешенного использования, снести инженерное сооружение, размещенное на основании публичного сервитута, в срок, предусмотренный пунктом 8 статьи 39.50 Земельного кодекса Российской Федерации.

6. Начальнику отдела по управлению имущественных и земельных отношений администрации Ардатовского муниципального района Республики Мордовия Бутузову Д.Г. в течение 5 рабочих дней со дня принятия решения об установлении публичного сервитута осуществить мероприятия, в соответствии с пунктом 7 статьи 39.43 Земельного кодекса Российской Федерации.

**Глава Ардатовского
муниципального района**



А.Н. Антипов

Приложение №1
к постановлению администрации Ардатов-
ского муниципального района Республики
Мордовия
от «23» мая 2024 г. № 488

Перечень
земель и земельных участков, в отношении которых устанавливается
публичный сервитут и его границы

Кадастровый номер земельного участка	Адрес или иное описание местоположения земельного участка
13:01:0428002	Республика Мордовия, Ардатовский район, с. Урусово
13:01:0428002:211	Республика Мордовия, Ардатовский район, с. Урусово, ул. Школьная, дом 13
13:01:0428002:216	Республика Мордовия, Ардатовский район, с. Урусово, ул. Школьная, дом 5
13:01:0428002:225	Республика Мордовия, Ардатовский район, с. Урусово, ул. Школьная, дом 10
13:01:0428002:247	Республика Мордовия, Ардатовский муниципальный район, Урусовское сельское поселение, с. Урусово, ул. Горького, земельный участок 43
13:01:0428002:302	Республика Мордовия, Ардатовский муниципальный район, Урусовское сельское поселение, с. Урусово, ул. Горького, 102
13:01:0428002:303	Республика Мордовия, Ардатовский муниципальный район, Урусовское сельское поселение, село Урусово, ул. Горького, 104
13:01:0428002:334	Республика Мордовия, Ардатовский муниципальный район, Урусовское сельское поселение, село Урусово, улица им. Демьяна Бедного, земельный участок 36
13:01:0428002:336	Республика Мордовия, Ардатовский муниципальный район, Урусовское сельское поселение, с. Урусово, ул. им Демьяна Бедного, земельный участок 40
13:01:0428002:393	Республика Мордовия, Ардатовский район, с. Урусово
13:01:0428002:9	Республика Мордовия, Ардатовский район, с. Урусово, ул. Горького, дом 21

Приложение №2

к постановлению администрации Арда-
тского муниципального района Республики

Мордовия

от «23» мая 2024 г. № 488



ОПИСАНИЕ МЕСТОПОЛОЖЕНИЯ ГРАНИЦ

**публичный сервитут в отношении земель и земельных участков в целях эксплуатации линей-
ного объекта системы газоснабжения местного значения «Надземный газопровод низкого
давления по ул.Школьная, Садовая, Д.Бедного, М.Горького с. Урусово Ардаповского района»**

(наименование объекта, местоположение границ которого описано)

Сведения об объекте

№ п/п	Характеристики объекта	Описание характеристик
1	2	3
1	Местоположение объекта	Республика Мордовия, м.р-н Ардаповский, с.п. Урусовское, с. Урусово
2	Площадь объекта ± величина по- грешности определения площади (Р ± ΔР)	21731±52 кв.м
3	Иные характеристики объекта	публичный сервитут в отношении земель и земельных участ- ков в целях эксплуатации линейного объекта системы газо- снабжения местного значения «Надземный газопровод низко- го давления по ул. Школьная, Садовая, Д. Бедного, М. Горько- го с. Урусово Ардаповского района» сроком на 49 лет в пользу ООО "ИНВЕСТ-ТРЕЙДХАУС" (ИНН: 7716799274, ОГРН: 1157746640270)

ОПИСАНИЕ МЕСТОПОЛОЖЕНИЯ ГРАНИЦ

Публичный сервитут для использования земель и земельных участков в целях эксплуатации линейного объекта системы газоснабжения местного значения «Надземный газопровод низкого давления по ул.Школьная, Садовая, Д.Бедного, М.Горького с. Урусово Ардатовского района»

(наименование объекта, местоположение границ которого описано)

Сведения о местоположении границ объекта

1. Система координат МСК-13, зона 1

2. Сведения о характерных точках границ объекта

Обозначение характерных точек границ	Координаты, м		Метод определения координат характерной точки	Средняя квадратическая погрешность положения характерной точки (M _t), м	Описание обозначения точки на местности (при наличии)
	X	Y			
1	2	3	4	5	6
1	486467,40	1359727,96	Метод спутниковых геодезических измерений (определений)	0,10	—
2	486530,77	1359738,07	Метод спутниковых геодезических измерений (определений)	0,10	—
3	486613,71	1359758,23	Метод спутниковых геодезических измерений (определений)	0,10	—
4	486651,96	1359770,27	Метод спутниковых геодезических измерений (определений)	0,10	—
5	486654,34	1359765,67	Метод спутниковых геодезических измерений (определений)	0,10	—
6	486686,18	1359781,62	Метод спутниковых геодезических измерений (определений)	0,10	—
7	486738,31	1359807,63	Метод спутниковых геодезических измерений (определений)	0,10	—
8	486805,91	1359840,56	Метод спутниковых геодезических измерений (определений)	0,10	—
9	486891,40	1359888,19	Метод спутниковых геодезических измерений (определений)	0,10	—
10	486889,46	1359891,69	Метод спутниковых геодезических измерений (определений)	0,10	—
11	486804,05	1359844,10	Метод спутниковых геодезических измерений (определений)	0,10	—
12	486736,55	1359811,21	Метод спутниковых геодезических измерений (определений)	0,10	—
13	486686,49	1359786,23	Метод спутниковых геодезических измерений (определений)	0,10	—
14	486681,48	1359801,97	Метод спутниковых геодезических измерений (определений)	0,10	—
15	486649,55	1359914,25	Метод спутниковых геодезических измерений (определений)	0,10	—
16	486660,08	1359916,86	Метод спутниковых геодезических измерений (определений)	0,10	—
17	486652,88	1359949,98	Метод спутниковых геодезических измерений (определений)	0,10	—
18	486618,60	1360100,95	Метод спутниковых геодезических измерений (определений)	0,10	—
19	486674,72	1360103,65	Метод спутниковых геодезических измерений (определений)	0,10	—
20	486674,70	1360101,87	Метод спутниковых геодезических измерений (определений)	0,10	—

ОПИСАНИЕ МЕСТОПОЛОЖЕНИЯ ГРАНИЦ

Публичный сервитут для использования земель и земельных участков в целях эксплуатации линейного объекта системы газоснабжения местного значения «Надземный газопровод низкого давления по ул.Школьная, Садовая, Д.Бедного, М.Горького с. Урусово Ардатовского района»

(наименование объекта, местоположение границ которого описано)

Сведения о местоположении границ объекта

1	2	3	4	5	6
21	486696,60	1360099,14	Метод спутниковых геодезических измерений (определений)	0,10	—
22	486686,25	1360030,64	Метод спутниковых геодезических измерений (определений)	0,10	—
23	486755,64	1359959,88	Метод спутниковых геодезических измерений (определений)	0,10	—
24	486748,65	1359948,03	Метод спутниковых геодезических измерений (определений)	0,10	—
25	486743,20	1359937,65	Метод спутниковых геодезических измерений (определений)	0,10	—
26	486746,74	1359935,79	Метод спутниковых геодезических измерений (определений)	0,10	—
27	486751,53	1359944,91	Метод спутниковых геодезических измерений (определений)	0,10	—
28	486768,52	1359943,39	Метод спутниковых геодезических измерений (определений)	0,10	—
29	486769,93	1359959,59	Метод спутниковых геодезических измерений (определений)	0,10	—
30	486765,95	1359959,93	Метод спутниковых геодезических измерений (определений)	0,10	—
31	486764,88	1359947,67	Метод спутниковых геодезических измерений (определений)	0,10	—
32	486753,67	1359948,66	Метод спутниковых геодезических измерений (определений)	0,10	—
33	486760,64	1359960,50	Метод спутниковых геодезических измерений (определений)	0,10	—
34	486690,51	1360032,02	Метод спутниковых геодезических измерений (определений)	0,10	—
35	486700,57	1360098,61	Метод спутниковых геодезических измерений (определений)	0,10	—
36	486728,79	1360094,64	Метод спутниковых геодезических измерений (определений)	0,10	—
37	486815,49	1360075,47	Метод спутниковых геодезических измерений (определений)	0,10	—
38	486908,13	1360052,51	Метод спутниковых геодезических измерений (определений)	0,10	—
39	486909,09	1360056,39	Метод спутниковых геодезических измерений (определений)	0,10	—
40	486816,41	1360079,37	Метод спутниковых геодезических измерений (определений)	0,10	—
41	486729,51	1360098,58	Метод спутниковых геодезических измерений (определений)	0,10	—
42	486699,14	1360102,84	Метод спутниковых геодезических измерений (определений)	0,10	—
43	486678,74	1360105,39	Метод спутниковых геодезических измерений (определений)	0,10	—
44	486678,76	1360107,85	Метод спутниковых геодезических измерений (определений)	0,10	—

ОПИСАНИЕ МЕСТОПОЛОЖЕНИЯ ГРАНИЦ

Публичный сервитут для использования земель и земельных участков в целях эксплуатации линейного объекта системы газоснабжения местного значения «Надземный газопровод низкого давления по ул.Школьная, Садовая, Д.Бедного, М.Горького с. Урусово Ардатовского района»

(наименование объекта, местоположение границ которого описано)

Сведения о местоположении границ объекта

1	2	3	4	5	6
45	486617,70	1360104,91	Метод спутниковых геодезических измерений (определений)	0,10	—
46	486613,79	1360121,90	Метод спутниковых геодезических измерений (определений)	0,10	—
47	486610,81	1360145,39	Метод спутниковых геодезических измерений (определений)	0,10	—
48	486608,51	1360200,27	Метод спутниковых геодезических измерений (определений)	0,10	—
49	486624,37	1360255,97	Метод спутниковых геодезических измерений (определений)	0,10	—
50	486628,46	1360270,07	Метод спутниковых геодезических измерений (определений)	0,10	—
51	486688,73	1360271,01	Метод спутниковых геодезических измерений (определений)	0,10	—
52	486738,68	1360271,59	Метод спутниковых геодезических измерений (определений)	0,10	—
53	486738,80	1360270,29	Метод спутниковых геодезических измерений (определений)	0,10	—
54	486875,36	1360267,45	Метод спутниковых геодезических измерений (определений)	0,10	—
55	486875,23	1360262,06	Метод спутниковых геодезических измерений (определений)	0,10	—
56	487065,69	1360259,82	Метод спутниковых геодезических измерений (определений)	0,10	—
57	487174,94	1360258,85	Метод спутниковых геодезических измерений (определений)	0,10	—
58	487241,91	1360255,88	Метод спутниковых геодезических измерений (определений)	0,10	—
59	487265,39	1360254,56	Метод спутниковых геодезических измерений (определений)	0,10	—
60	487265,11	1360249,89	Метод спутниковых геодезических измерений (определений)	0,10	—
61	487269,11	1360249,65	Метод спутниковых геодезических измерений (определений)	0,10	—
62	487269,24	1360251,76	Метод спутниковых геодезических измерений (определений)	0,10	—
63	487364,76	1360253,97	Метод спутниковых геодезических измерений (определений)	0,10	—
64	487364,61	1360256,76	Метод спутниковых геодезических измерений (определений)	0,10	—
65	487419,66	1360261,93	Метод спутниковых геодезических измерений (определений)	0,10	—
66	487419,28	1360265,91	Метод спутниковых геодезических измерений (определений)	0,10	—
67	487360,39	1360260,38	Метод спутниковых геодезических измерений (определений)	0,10	—
68	487360,54	1360257,87	Метод спутниковых геодезических измерений (определений)	0,10	—

ОПИСАНИЕ МЕСТОПОЛОЖЕНИЯ ГРАНИЦ

Публичный сервитут для использования земель и земельных участков в целях эксплуатации линейного объекта системы газоснабжения местного значения «Надземный газопровод низкого давления по ул.Школьная, Садовая, Д.Бедного, М.Горького с. Урусово Ардатовского района»

(наименование объекта, местоположение границ которого описано)

Сведения о местоположении границ объекта

1	2	3	4	5	6
69	487269,47	1360255,76	Метод спутниковых геодезических измерений (определений)	0,10	—
70	487269,61	1360258,32	Метод спутниковых геодезических измерений (определений)	0,10	—
71	487244,08	1360259,77	Метод спутниковых геодезических измерений (определений)	0,10	—
72	487245,45	1360290,90	Метод спутниковых геодезических измерений (определений)	0,10	—
73	487298,87	1360288,78	Метод спутниковых геодезических измерений (определений)	0,10	—
74	487405,57	1360285,07	Метод спутниковых геодезических измерений (определений)	0,10	—
75	487465,39	1360327,37	Метод спутниковых геодезических измерений (определений)	0,10	—
76	487467,86	1360327,13	Метод спутниковых геодезических измерений (определений)	0,10	—
77	487500,21	1360325,45	Метод спутниковых геодезических измерений (определений)	0,10	—
78	487500,70	1360317,42	Метод спутниковых геодезических измерений (определений)	0,10	—
79	487544,34	1360315,78	Метод спутниковых геодезических измерений (определений)	0,10	—
80	487544,77	1360325,66	Метод спутниковых геодезических измерений (определений)	0,10	—
81	487563,76	1360325,06	Метод спутниковых геодезических измерений (определений)	0,10	—
82	487564,01	1360326,29	Метод спутниковых геодезических измерений (определений)	0,10	—
83	487598,55	1360324,32	Метод спутниковых геодезических измерений (определений)	0,10	—
84	487597,64	1360313,46	Метод спутниковых геодезических измерений (определений)	0,10	—
85	487645,89	1360310,02	Метод спутниковых геодезических измерений (определений)	0,10	—
86	487727,51	1360313,46	Метод спутниковых геодезических измерений (определений)	0,10	—
87	487727,54	1360315,98	Метод спутниковых геодезических измерений (определений)	0,10	—
88	487794,20	1360319,97	Метод спутниковых геодезических измерений (определений)	0,10	—
89	487857,33	1360323,30	Метод спутниковых геодезических измерений (определений)	0,10	—
90	487900,23	1360338,94	Метод спутниковых геодезических измерений (определений)	0,10	—
91	487961,88	1360360,77	Метод спутниковых геодезических измерений (определений)	0,10	—
92	487960,54	1360364,55	Метод спутниковых геодезических измерений (определений)	0,10	—

ОПИСАНИЕ МЕСТОПОЛОЖЕНИЯ ГРАНИЦ

Публичный сервитут для использования земель и земельных участков в целях эксплуатации линейного объекта системы газоснабжения местного значения «Надземный газопровод низкого давления по ул.Школьная, Садовая, Д.Бедного, М.Горького с. Урусово Ардатовского района»

(наименование объекта, местоположение границ которого описано)

Сведения о местоположении границ объекта

1	2	3	4	5	6
93	487898,87	1360342,70	Метод спутниковых геодезических измерений (определений)	0,10	—
94	487856,53	1360327,26	Метод спутниковых геодезических измерений (определений)	0,10	—
95	487793,98	1360323,97	Метод спутниковых геодезических измерений (определений)	0,10	—
96	487723,58	1360319,76	Метод спутниковых геодезических измерений (определений)	0,10	—
97	487723,55	1360317,30	Метод спутниковых геодезических измерений (определений)	0,10	—
98	487645,95	1360314,02	Метод спутниковых геодезических измерений (определений)	0,10	—
99	487602,00	1360317,16	Метод спутниковых геодезических измерений (определений)	0,10	—
100	487602,54	1360323,19	Метод спутниковых геодезических измерений (определений)	0,10	—
101	487602,61	1360328,10	Метод спутниковых геодезических измерений (определений)	0,10	—
102	487560,79	1360330,47	Метод спутниковых геодезических измерений (определений)	0,10	—
103	487560,52	1360329,16	Метод спутниковых геодезических измерений (определений)	0,10	—
104	487540,95	1360329,78	Метод спутниковых геодезических измерений (определений)	0,10	—
105	487540,52	1360319,92	Метод спутниковых геодезических измерений (определений)	0,10	—
106	487504,48	1360321,28	Метод спутниковых геодезических измерений (определений)	0,10	—
107	487503,99	1360329,25	Метод спутниковых геодезических измерений (определений)	0,10	—
108	487468,16	1360331,13	Метод спутниковых геодезических измерений (определений)	0,10	—
109	487464,29	1360331,49	Метод спутниковых геодезических измерений (определений)	0,10	—
110	487404,37	1360289,11	Метод спутниковых геодезических измерений (определений)	0,10	—
111	487299,01	1360292,78	Метод спутниковых геодезических измерений (определений)	0,10	—
112	487245,55	1360294,89	Метод спутниковых геодезических измерений (определений)	0,10	—
113	487246,98	1360447,73	Метод спутниковых геодезических измерений (определений)	0,10	—
114	487246,46	1360494,03	Метод спутниковых геодезических измерений (определений)	0,10	—
115	487264,92	1360494,51	Метод спутниковых геодезических измерений (определений)	0,10	—
116	487279,06	1360494,86	Метод спутниковых геодезических измерений (определений)	0,10	—

ОПИСАНИЕ МЕСТОПОЛОЖЕНИЯ ГРАНИЦ

Публичный сервитут для использования земель и земельных участков в целях эксплуатации линейного объекта системы газоснабжения местного значения «Надземный газопровод низкого давления по ул.Школьная, Садовая, Д.Бедного, М.Горького с. Урусово Ардатовского района»

(наименование объекта, местоположение границ которого описано)

Сведения о местоположении границ объекта

1	2	3	4	5	6
117	487278,96	1360498,86	Метод спутниковых геодезических измерений (определений)	0,10	—
118	487264,82	1360498,51	Метод спутниковых геодезических измерений (определений)	0,10	—
119	487246,36	1360498,03	Метод спутниковых геодезических измерений (определений)	0,10	—
120	487246,27	1360503,64	Метод спутниковых геодезических измерений (определений)	0,10	—
121	487243,64	1360552,13	Метод спутниковых геодезических измерений (определений)	0,10	—
122	487298,92	1360553,23	Метод спутниковых геодезических измерений (определений)	0,10	—
123	487360,36	1360554,47	Метод спутниковых геодезических измерений (определений)	0,10	—
124	487444,08	1360555,16	Метод спутниковых геодезических измерений (определений)	0,10	—
125	487444,34	1360557,15	Метод спутниковых геодезических измерений (определений)	0,10	—
126	487509,39	1360563,06	Метод спутниковых геодезических измерений (определений)	0,10	—
127	487553,50	1360567,82	Метод спутниковых геодезических измерений (определений)	0,10	—
128	487553,33	1360569,38	Метод спутниковых геодезических измерений (определений)	0,10	—
129	487563,60	1360570,48	Метод спутниковых геодезических измерений (определений)	0,10	—
130	487610,77	1360572,09	Метод спутниковых геодезических измерений (определений)	0,10	—
131	487643,01	1360574,67	Метод спутниковых геодезических измерений (определений)	0,10	—
132	487642,69	1360578,65	Метод спутниковых геодезических измерений (определений)	0,10	—
133	487610,55	1360576,09	Метод спутниковых геодезических измерений (определений)	0,10	—
134	487563,32	1360574,48	Метод спутниковых геодезических измерений (определений)	0,10	—
135	487548,91	1360572,92	Метод спутниковых геодезических измерений (определений)	0,10	—
136	487549,08	1360571,36	Метод спутниковых геодезических измерений (определений)	0,10	—
137	487508,99	1360567,04	Метод спутниковых геодезических измерений (определений)	0,10	—
138	487440,78	1360560,85	Метод спутниковых геодезических измерений (определений)	0,10	—
139	487440,56	1360559,14	Метод спутниковых геодезических измерений (определений)	0,10	—
140	487360,30	1360558,47	Метод спутниковых геодезических измерений (определений)	0,10	—

ОПИСАНИЕ МЕСТОПОЛОЖЕНИЯ ГРАНИЦ

Публичный сервитут для использования земель и земельных участков в целях эксплуатации линейного объекта системы газоснабжения местного значения «Надземный газопровод низкого давления по ул.Школьная, Садовая, Д.Бедного, М.Горького с. Урусово Ардатовского района»

(наименование объекта, местоположение границ которого описано)

Сведения о местоположении границ объекта

1	2	3	4	5	6
141	487298,84	1360557,23	Метод спутниковых геодезических измерений (определений)	0,10	—
142	487239,50	1360556,05	Метод спутниковых геодезических измерений (определений)	0,10	—
143	487239,54	1360554,67	Метод спутниковых геодезических измерений (определений)	0,10	—
144	487219,80	1360553,81	Метод спутниковых геодезических измерений (определений)	0,10	—
145	487219,30	1360555,08	Метод спутниковых геодезических измерений (определений)	0,10	—
146	487162,97	1360555,10	Метод спутниковых геодезических измерений (определений)	0,10	—
147	487056,15	1360551,23	Метод спутниковых геодезических измерений (определений)	0,10	—
148	487020,06	1360549,85	Метод спутниковых геодезических измерений (определений)	0,10	—
149	487020,22	1360545,85	Метод спутниковых геодезических измерений (определений)	0,10	—
150	487056,29	1360547,23	Метод спутниковых геодезических измерений (определений)	0,10	—
151	487163,05	1360551,10	Метод спутниковых геодезических измерений (определений)	0,10	—
152	487216,58	1360551,08	Метод спутниковых геодезических измерений (определений)	0,10	—
153	487217,14	1360549,69	Метод спутниковых геодезических измерений (определений)	0,10	—
154	487239,71	1360550,67	Метод спутниковых геодезических измерений (определений)	0,10	—
155	487242,27	1360503,12	Метод спутниковых геодезических измерений (определений)	0,10	—
156	487192,83	1360502,03	Метод спутниковых геодезических измерений (определений)	0,10	—
157	487149,19	1360500,76	Метод спутниковых геодезических измерений (определений)	0,10	—
158	487149,17	1360507,08	Метод спутниковых геодезических измерений (определений)	0,10	—
159	487091,73	1360505,90	Метод спутниковых геодезических измерений (определений)	0,10	—
160	487091,81	1360501,90	Метод спутниковых геодезических измерений (определений)	0,10	—
161	487145,19	1360503,00	Метод спутниковых геодезических измерений (определений)	0,10	—
162	487145,21	1360496,64	Метод спутниковых геодезических измерений (определений)	0,10	—
163	487192,93	1360498,03	Метод спутниковых геодезических измерений (определений)	0,10	—
164	487242,32	1360499,12	Метод спутниковых геодезических измерений (определений)	0,10	—

ОПИСАНИЕ МЕСТОПОЛОЖЕНИЯ ГРАНИЦ

Публичный сервитут для использования земель и земельных участков в целях эксплуатации линейного объекта системы газоснабжения местного значения «Надземный газопровод низкого давления по ул.Школьная, Садовая, Д.Бедного, М.Горького с. Урусово Ардатовского района»

(наименование объекта, местоположение границ которого описано)

Сведения о местоположении границ объекта

1	2	3	4	5	6
165	487242,98	1360447,73	Метод спутниковых геодезических измерений (определений)	0,10	—
166	487241,55	1360294,95	Метод спутниковых геодезических измерений (определений)	0,10	—
167	487194,30	1360294,51	Метод спутниковых геодезических измерений (определений)	0,10	—
168	487089,69	1360293,49	Метод спутниковых геодезических измерений (определений)	0,10	—
169	486973,03	1360293,16	Метод спутниковых геодезических измерений (определений)	0,10	—
170	486831,94	1360296,48	Метод спутниковых геодезических измерений (определений)	0,10	—
171	486724,43	1360297,92	Метод спутниковых геодезических измерений (определений)	0,10	—
172	486591,70	1360298,68	Метод спутниковых геодезических измерений (определений)	0,10	—
173	486454,53	1360301,27	Метод спутниковых геодезических измерений (определений)	0,10	—
174	486401,67	1360302,06	Метод спутниковых геодезических измерений (определений)	0,10	—
175	486355,39	1360302,83	Метод спутниковых геодезических измерений (определений)	0,10	—
176	486355,33	1360298,83	Метод спутниковых геодезических измерений (определений)	0,10	—
177	486401,61	1360298,06	Метод спутниковых геодезических измерений (определений)	0,10	—
178	486452,43	1360297,26	Метод спутниковых геодезических измерений (определений)	0,10	—
179	486451,34	1360273,69	Метод спутниковых геодезических измерений (определений)	0,10	—
180	486388,42	1360272,16	Метод спутниковых геодезических измерений (определений)	0,10	—
181	486388,14	1360273,12	Метод спутниковых геодезических измерений (определений)	0,10	—
182	486327,06	1360275,14	Метод спутниковых геодезических измерений (определений)	0,10	—
183	486300,45	1360275,64	Метод спутниковых геодезических измерений (определений)	0,10	—
184	486300,37	1360271,64	Метод спутниковых геодезических измерений (определений)	0,10	—
185	486326,96	1360271,14	Метод спутниковых геодезических измерений (определений)	0,10	—
186	486385,10	1360269,22	Метод спутниковых геодезических измерений (определений)	0,10	—
187	486385,42	1360268,08	Метод спутниковых геодезических измерений (определений)	0,10	—
188	486455,16	1360269,79	Метод спутниковых геодезических измерений (определений)	0,10	—

ОПИСАНИЕ МЕСТОПОЛОЖЕНИЯ ГРАНИЦ

Публичный сервитут для использования земель и земельных участков в целях эксплуатации линейного объекта системы газоснабжения местного значения «Надземный газопровод низкого давления по ул.Школьная, Садовая, Д.Бедного, М.Горького с. Урусово Ардатовского района»

(наименование объекта, местоположение границ которого описано)

Сведения о местоположении границ объекта

1	2	3	4	5	6
189	486456,43	1360297,24	Метод спутниковых геодезических измерений (определений)	0,10	—
190	486591,66	1360294,68	Метод спутниковых геодезических измерений (определений)	0,10	—
191	486724,39	1360293,92	Метод спутниковых геодезических измерений (определений)	0,10	—
192	486831,86	1360292,48	Метод спутниковых геодезических измерений (определений)	0,10	—
193	486972,99	1360289,16	Метод спутниковых геодезических измерений (определений)	0,10	—
194	487089,71	1360289,49	Метод спутниковых геодезических измерений (определений)	0,10	—
195	487194,34	1360290,51	Метод спутниковых геодезических измерений (определений)	0,10	—
196	487241,44	1360290,95	Метод спутниковых геодезических измерений (определений)	0,10	—
197	487240,08	1360259,97	Метод спутниковых геодезических измерений (определений)	0,10	—
198	487175,04	1360262,85	Метод спутниковых геодезических измерений (определений)	0,10	—
199	487065,73	1360263,82	Метод спутниковых геодезических измерений (определений)	0,10	—
200	486879,33	1360266,02	Метод спутниковых геодезических измерений (определений)	0,10	—
201	486879,46	1360271,37	Метод спутниковых геодезических измерений (определений)	0,10	—
202	486742,46	1360274,21	Метод спутниковых геодезических измерений (определений)	0,10	—
203	486742,34	1360275,63	Метод спутниковых геодезических измерений (определений)	0,10	—
204	486688,67	1360275,01	Метод спутниковых геодезических измерений (определений)	0,10	—
205	486625,44	1360274,03	Метод спутниковых геодезических измерений (определений)	0,10	—
206	486620,53	1360257,07	Метод спутниковых геодезических измерений (определений)	0,10	—
207	486604,49	1360200,75	Метод спутниковых геодезических измерений (определений)	0,10	—
208	486606,83	1360145,05	Метод спутниковых геодезических измерений (определений)	0,10	—
209	486609,85	1360121,20	Метод спутниковых геодезических измерений (определений)	0,10	—
210	486614,17	1360102,38	Метод спутниковых геодезических измерений (определений)	0,10	—
211	486648,98	1359949,12	Метод спутниковых геодезических измерений (определений)	0,10	—
212	486655,34	1359919,80	Метод спутниковых геодезических измерений (определений)	0,10	—

ОПИСАНИЕ МЕСТОПОЛОЖЕНИЯ ГРАНИЦ

Публичный сервитут для использования земель и земельных участков в целях эксплуатации линейного объекта системы газоснабжения местного значения «Надземный газопровод низкого давления по ул.Школьная, Садовая, Д.Бедного, М.Горького с. Урусово Ардатовского района»

(наименование объекта, местоположение границ которого описано)

Сведения о местоположении границ объекта

1	2	3	4	5	6
213	486644,65	1359917,14	Метод спутниковых геодезических измерений (определений)	0,10	—
214	486645,01	1359915,78	Метод спутниковых геодезических измерений (определений)	0,10	—
215	486510,16	1359881,23	Метод спутниковых геодезических измерений (определений)	0,10	—
216	486512,31	1359865,29	Метод спутниковых геодезических измерений (определений)	0,10	—
217	486479,18	1359857,31	Метод спутниковых геодезических измерений (определений)	0,10	—
218	486480,12	1359853,43	Метод спутниковых геодезических измерений (определений)	0,10	—
219	486516,75	1359862,25	Метод спутниковых геодезических измерений (определений)	0,10	—
220	486514,60	1359878,23	Метод спутниковых геодезических измерений (определений)	0,10	—
221	486646,05	1359911,91	Метод спутниковых геодезических измерений (определений)	0,10	—
222	486677,64	1359800,81	Метод спутниковых геодезических измерений (определений)	0,10	—
223	486682,87	1359784,42	Метод спутниковых геодезических измерений (определений)	0,10	—
224	486656,08	1359771,01	Метод спутниковых геодезических измерений (определений)	0,10	—
225	486653,96	1359775,09	Метод спутниковых геодезических измерений (определений)	0,10	—
226	486612,63	1359762,09	Метод спутниковых геодезических измерений (определений)	0,10	—
227	486529,99	1359741,99	Метод спутниковых геодезических измерений (определений)	0,10	—
228	486466,78	1359731,92	Метод спутниковых геодезических измерений (определений)	0,10	—
1	486467,40	1359727,96	Метод спутниковых геодезических измерений (определений)	0,10	—

3. Сведения о характерных точках части (частей) границы объекта

Обозначение характерных точек части границы	Координаты, м		Метод опре- деления ко- ординат ха- рактерной точки	Средняя квад- ратическая по- грешность по- ложения харак- терной точки (M _t), м	Описание обо- значения точки на местности (при наличии)
	X	Y			
1	2	3	4	5	6
Часть № —					
—	—	—	—	—	—

ОПИСАНИЕ МЕСТОПОЛОЖЕНИЯ ГРАНИЦ

Публичный сервитут для использования земель и земельных участков в целях эксплуатации линейного объекта системы газоснабжения местного значения «Надземный газопровод низкого давления по ул.Школьная, Садовая, Д.Бедного, М.Горького с. Урусово Ардатовского района»

(наименование объекта, местоположение границ которого описано)

Сведения о местоположении измененных (уточненных) границ объекта

1. Система координат —

2. Сведения о характерных точках границ объекта

Обозначение характерных точек границ	Существующие координаты, м		Измененные (уточненные) координаты, м		Метод определения координат характерной точки	Средняя квадратическая погрешность положения характерной точки (M_t), м	Описание обозначения точки на местности (при наличии)
	X	Y	X	Y			
1	2	3	4	5	6	7	8
—	—	—	—	—	—	—	—

3. Сведения о характерных точках части (частей) границы объекта

Часть № —

Обозначение характерных точек границ	Существующие координаты, м		Измененные (уточненные) координаты, м		Метод определения координат характерной точки	Средняя квадратическая погрешность положения характерной точки (M_t), м	Описание обозначения точки на местности (при наличии)
	X	Y	X	Y			
1	2	3	4	5	6	7	8
—	—	—	—	—	—	—	—

ОПИСАНИЕ МЕСТОПОЛОЖЕНИЯ ГРАНИЦ

Публичный сервитут для использования земель и земельных участков в целях эксплуатации линейного объекта системы газоснабжения местного значения «Надземный газопровод низкого давления по ул.Школьная, Садовая, Д.Бедного, М.Горького с. Урусово Ардатовского района»

(наименование объекта, местоположение границ которого описано)

Схема границ публичного сервитута

Основной лист



Масштаб 1: 10276

Используемые условные знаки и обозначения:



— область выносного листа,

23

— номер выносного листа.

ОПИСАНИЕ МЕСТОПОЛОЖЕНИЯ ГРАНИЦ

Публичный сервитут для использования земель и земельных участков в целях эксплуатации линейного объекта системы газоснабжения местного значения «Надземный газопровод низкого давления по ул.Школьная, Садовая, Д.Бедного, М.Горького с. Урусово Ардатовского района»

(наименование объекта, местоположение границ которого описано)

Схема границ публичного сервитута

Выносной лист №1

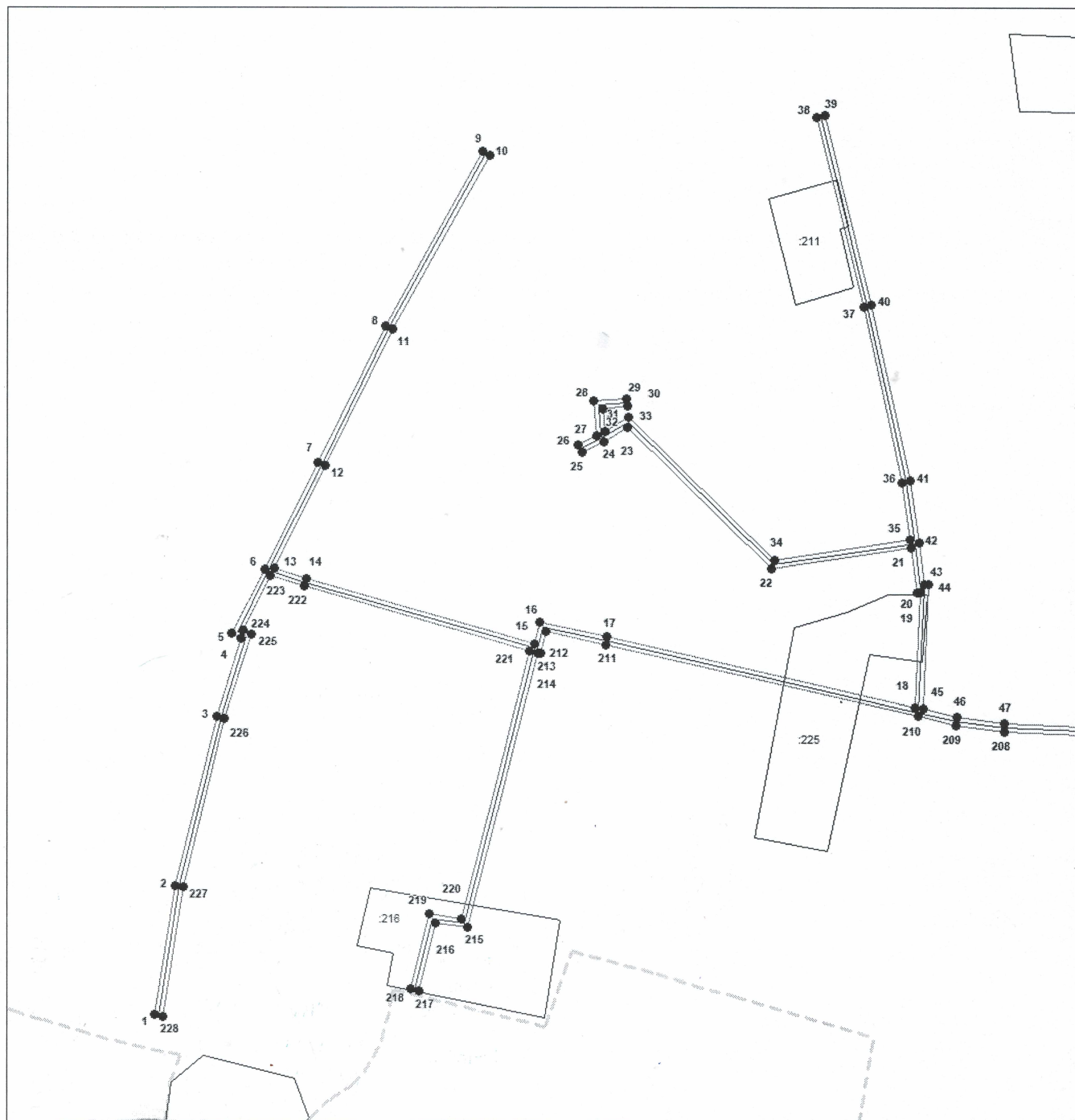

Масштаб 1:3000

Использованные условные знаки и обозначения приведены на отдельной странице в конце раздела.

Подпись  Петрова М. Г. Дата 1 апреля 2024 г.

Место для оттиска печати (при наличии) лица, составившего описание местоположения границ объекта

ОПИСАНИЕ МЕСТОПОЛОЖЕНИЯ ГРАНИЦ

Публичный сервитут для использования земель и земельных участков в целях эксплуатации линейного объекта системы газоснабжения местного значения «Надземный газопровод низкого давления по ул.Школьная, Садовая, Д.Бедного, М.Горького с. Урусово Ардатовского района»

(наименование объекта, местоположение границ которого описано)

Схема границ публичного сервитута

Выносной лист №2

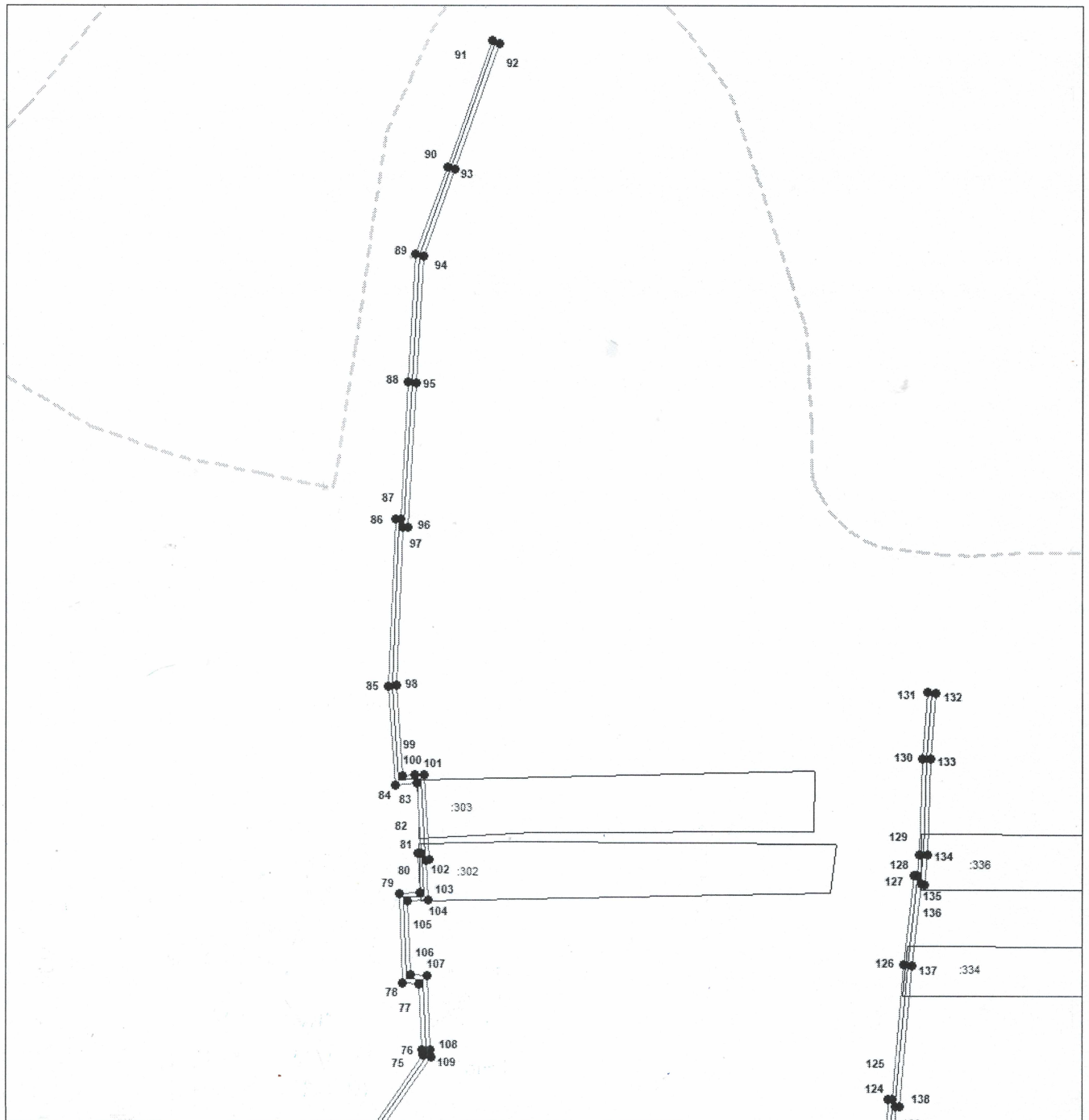

Масштаб 1:3000

Используемые условные знаки и обозначения приведены на отдельной странице в конце раздела.

Подпись  Петрова М. Г. Дата 1 апреля 2024 г.

Место для оттиска печати (при наличии) лица, составившего описание местоположения границ объекта

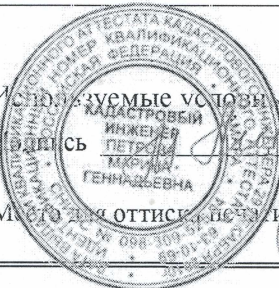

ОПИСАНИЕ МЕСТОПОЛОЖЕНИЯ ГРАНИЦ

Публичный сервитут для использования земель и земельных участков в целях эксплуатации линейного объекта системы газоснабжения местного значения «Надземный газопровод низкого давления по ул.Школьная, Садовая, Д.Бедного, М.Горького с. Урусово Ардатовского района»

(наименование объекта, местоположение границ которого описано)

Схема границ публичного сервитута

Выносной лист №3

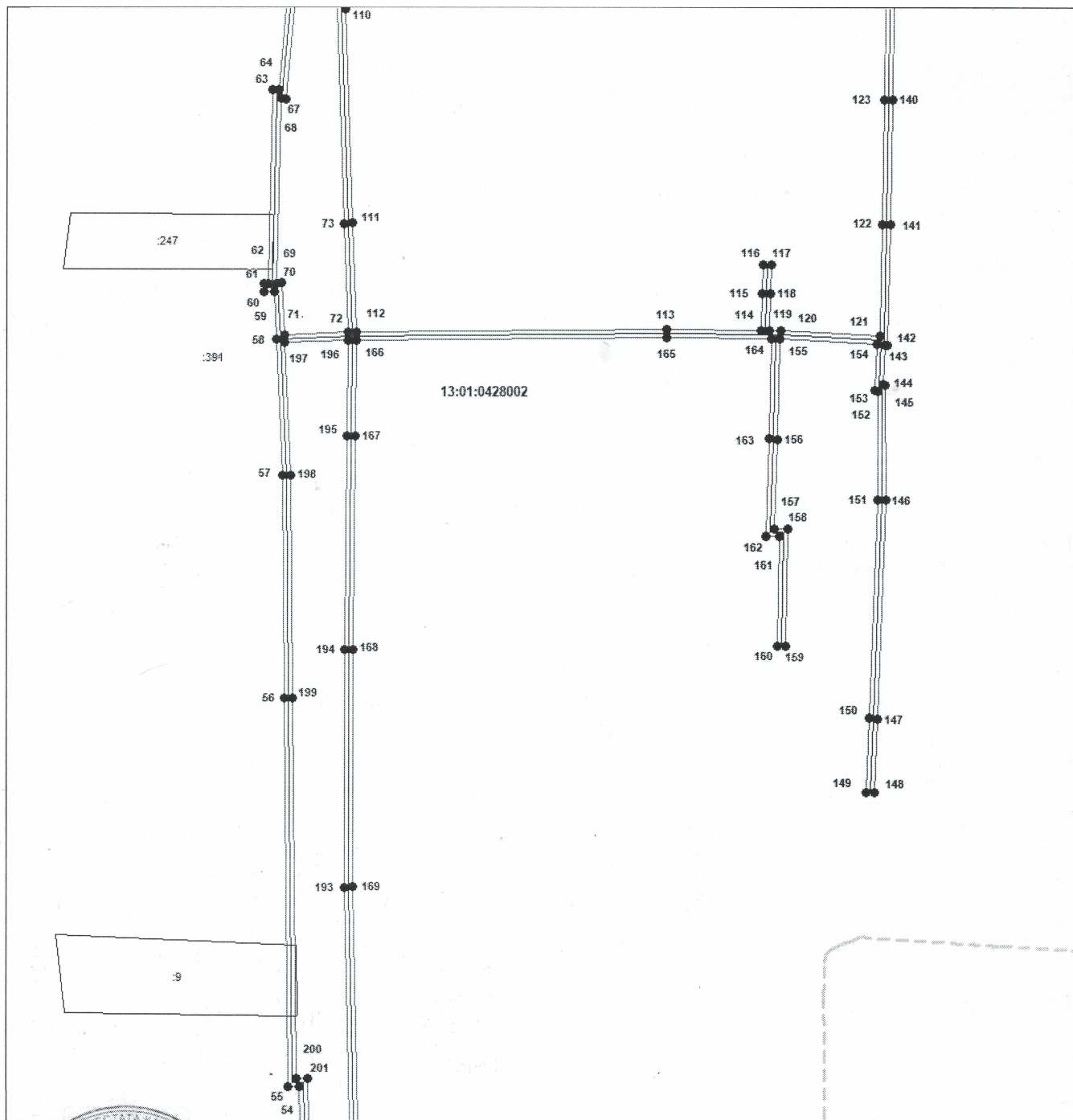

Масштаб 1:3000

Используемые в плане знаки и обозначения приведены на отдельной странице в конце раздела.

Получить:  Петрова М. Г. Дата 1 апреля 2024 г.

Место для печати (при наличии) лица, составившего описание местоположения границ объекта



ОПИСАНИЕ МЕСТОПОЛОЖЕНИЯ ГРАНИЦ

Публичный сервитут для использования земель и земельных участков в целях эксплуатации линейного объекта системы газоснабжения местного значения «Надземный газопровод низкого давления по ул.Школьная, Садовая, Д.Бедного, М.Горького с. Урусово Ардатовского района»

(наименование объекта, местоположение границ которого описано)

Схема границ публичного сервитута

Выносной лист №4

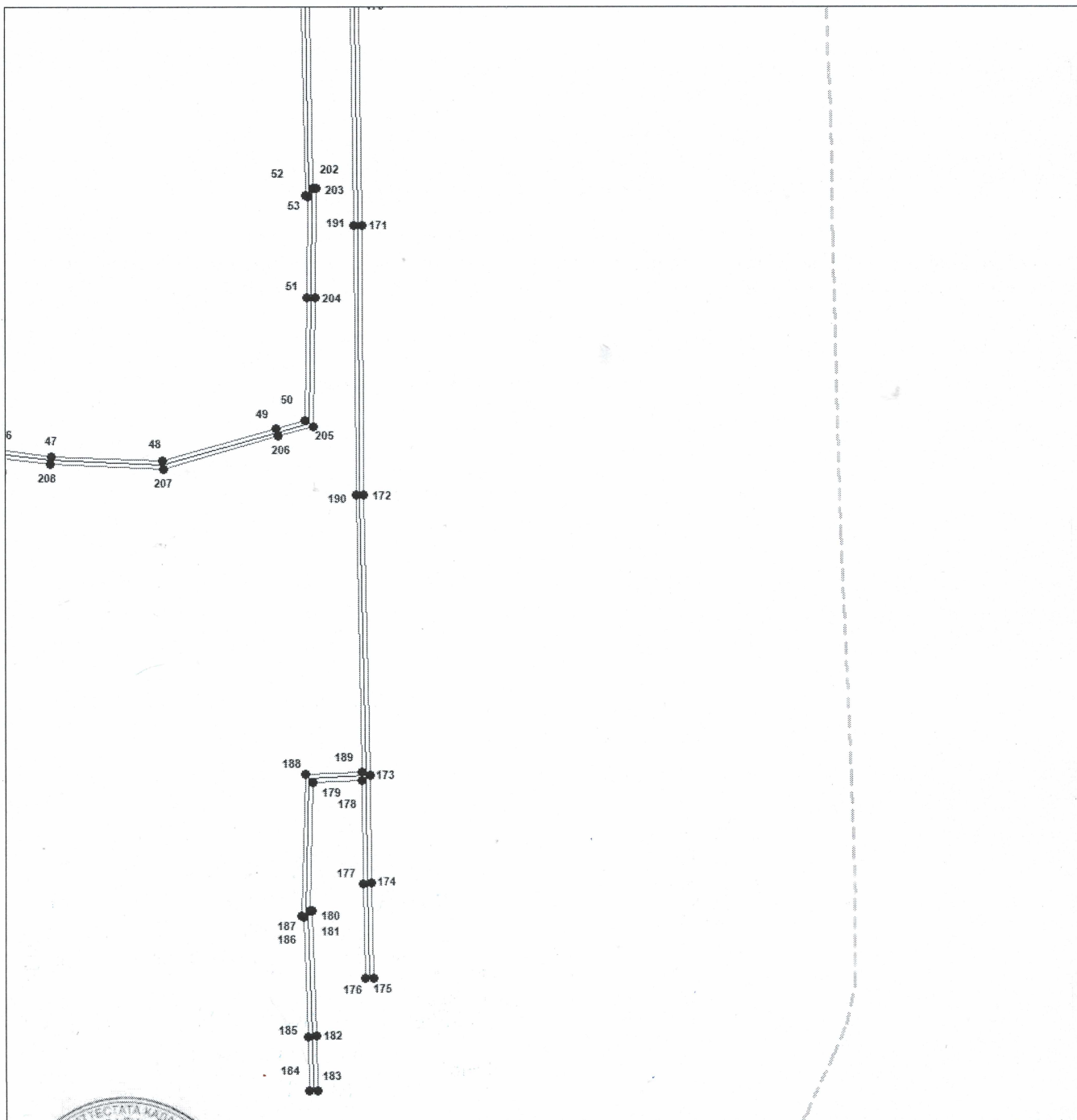

Масштаб 1:3000

Использованы условные знаки и обозначения, приведенные на отдельной странице в конце раздела.

Подпись: *Петрова М. Г.* Дата 1 апреля 2024 г.

Место для оттиска печати (при наличии) лица, составившего описание местоположения границ объекта





ОПИСАНИЕ МЕСТОПОЛОЖЕНИЯ ГРАНИЦ

Публичный сервитут для использования земель и земельных участков в целях эксплуатации линейного объекта системы газоснабжения местного значения «Надземный газопровод низкого давления по ул.Школьная, Садовая, Д.Бедного, М.Горького с. Урусово Ардатовского района»

(наименование объекта, местоположение границ которого описано)

Схема границ публичного сервитута

Используемые условные знаки и обозначения:

-  — граница публичного сервитута,
-  — газопровод,
-  — границы земельных участков,
-  — границы кадастровых кварталов,
-  — характерная точка публичного сервитута.